

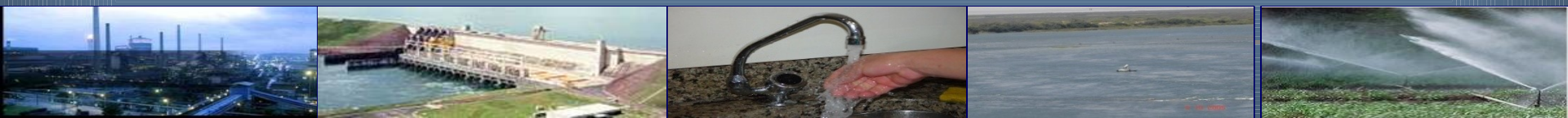

Secretaria de Recursos Hídricos e Energéticos de Pernambuco

CRITÉRIOS E PROCEDIMENTOS PARA OUTORGA , ENQUADRAMENTO E FISCALIZAÇÃO DE ÁGUAS SUPERFICIAIS

APRESENTAÇÃO: Clenio de Oliveira Torres Filho



ASPECTOS LEGAIS DA OUTORGA NO ESTADO DE PERNAMBUCO

- ❖ O sistema de Outorga de Pernambuco foi implantado em julho 1998, exceto para lançamento de efluentes;
- ❖ Atualmente cabe à **Secretaria de Recursos Hídricos e Energéticos - SRHE** (antiga SRH), criada pelo decreto 13.968, 15 de dezembro de 2009, outorgar as águas de domínio do Estado de Pernambuco.
- ❖ Em 26 de março de 2010 foi criada a **Agência Pernambucana de Água e Clima** pela Lei nº 14.028 que passará a emitir as Outorgas no Estado de Pernambuco.

ASPECTOS LEGAIS DA OUTORGA NO ESTADO DE PERNAMBUCO

- ❖ Em Pernambuco o ato administrativo da Secretaria de Recursos Hídricos e Energéticos é publicado no Diário Oficial do Estado através de extratos de Termo de Outorga.
- ❖ No Estado de Pernambuco a tramitação do processo de **outorga** está diretamente integrada com o do **licenciamento ambiental**, sendo necessário que as instituições competentes atuem em conformidade.
- ❖ **Agência Estadual de Meio Ambiente e Recursos Hídricos – CPRH** é o órgão responsável pelo **licenciamento ambiental** e a **Secretaria de Recursos Hídricos e Energéticos**, pela emissão das outorgas de direito de uso dos recursos hídricos.

USOS SUJEITOS A OUTORGA

Lei nº 12.984 – Política Estadual de Recursos Hídricos e o Sistema Integrado de Gerenciamento dos Recursos Hídricos:

Art. 16. Estão sujeitos à outorga pelo Poder Público os seguintes direitos de uso de recursos hídricos, independentemente da natureza pública ou privada dos usuários:

I – derivação ou captação de parcela de água existente em manancial de águas, superficiais ou subterrâneas, inclusive abastecimento público ou insumo de processo produtivo;

USOS SUJEITOS A OUTORGA

- II – lançamento, em corpo de água, de esgotos domésticos e industriais e demais resíduos líquidos ou gasosos com o fim de sua diluição, transporte ou disposição final (a implementar);**
- III – aproveitamento de potenciais hidrelétricos; e**
- IV – outros usos, obras e ações que alterem o regime, a quantidade ou a qualidade da água, o leito e margens de corpos de água, mesmo que temporariamente.**

MODALIDADES DE OUTORGA EM PERNAMBUCO

Lei nº 12.984 – Política Estadual de Recursos Hídricos e o Sistema Integrado de Gerenciamento dos Recursos Hídricos:

Art. 18. São Modalidades de Outorga

- ❖ CONCESSÃO ADMINISTRATIVA;**
- ❖ AUTORIZAÇÃO ADMINISTRATIVA.**

MODALIDADES DE OUTORGA EM PERNAMBUCO

❖ CONCESSÃO ADMINISTRATIVA

Água destinada a uso de utilidade pública - para empresas públicas ou à iniciativa privada devidamente habilitada.

Ex.: Outorga do uso da água para abastecimento público é concedida à COMPESA pela SRHE.

❖ AUTORIZAÇÃO ADMINISTRATIVA

Água destinada a outras finalidades - para particulares, pessoa física ou jurídica.

Ex.: Irrigação, Abastecimento Industrial e Psicultura

USOS QUE INDEPENDEM DE OUTORGA

Lei nº 12.984 – Política Estadual de Recursos Hídricos e o Sistema Integrado de Gerenciamento dos Recursos Hídricos:

Art. 17. Independem de outorga pelo poder público as derivações, captações, acumulações, obras e lançamentos considerados insignificantes quanto aos seus impactos.

§ 1º Caberá ao Conselho Estadual de Recursos Hídricos – CRH definir os critérios e quantitativos referidos neste artigo, devendo ser ouvidos os Comitês de Bacia Hidrográfica – COBHs;

USOS ISENTOS DE OUTORGA DO ESTADO DE PERNAMBUCO

Tabela 1: Valores limites para usos isentos de outorga pelo uso da água

		Características
Águas Superficiais	Derivações e captações	Vazão média $\leq 0,5 \text{ l/s} = 43 \text{ m}^3/\text{dia}$
	Barramentos de rios intermitentes	Volume de acumulação $\leq 200.000 \text{ m}^3$
Águas Subterrâneas	Usuário doméstico, residencial ou rural	Profundidade $\leq 20 \text{ m}$
		Vazão $\leq 5 \text{ m}^3/\text{dia}$
	Poços destinados exclusivamente à pesquisa, não produtivos, independente da profundidade.	

Para os usos isentos de outorga, o requerimento de outorga também deverá ser protocolado na CPRH a fim de que seja emitida uma notificação de isenção da outorga.

VAZÃO DE REFERÊNCIA E OUTORGADA

- Depende do tipo de uso e do manancial
- $Q_{7,10} - Q_{95} - Q_{90} - Q_{80}$?
- Vazão outorgada sazonal
- Em rios intermitentes quase sempre depende de uma barragem regularizadora
- Alocação negociada de água

DIFICULDADES ENCONTRADAS NO SEMI-ÁRIDO

- Disponibilidade nula em rios quando associada a uma confiança alta;
- Outorga em rios quase sempre dependentes de regularização de barragens de grande porte;
- Água de domínio federal;
- Formação de conselhos de usuários;
- Planejamento de longo prazo.

OUTORGAS EM RIOS PERENES E INTERMITENTES

	A g r e s t e	S e r t ã o	Z o n a d a	A m a d a	S e r t ã o	Z o n a d a
T i p o d e M a n	ã n d i a l o u	N º r d e a s o u	N º r d e a s o u	t o % r g a s %	s %	%
R i o	39	15	257	12,5	44,82	82,64
R e s e r v a t ó r i o	68	36	75	37,9	20,11	41,90
T o t a l	107	51	332	21,8	10,41	67,76



PROCEDIMENTO PARA O CADASTRO E OUTORGA DE ÁGUAS SUPERFICIAIS



PROTOCOLO DE ENTRADA PARA SOLICITAÇÃO LICENÇA AMBIENTAL E OUTORGA PELO USO DA ÁGUA



COMPANHIA PERNAMBUCANA DO MEIO AMBIENTE
Rua Santana, 367 - Casa Forte - Recife/PE CEP: 52 060-400
FONE: (081) 3267 1500 FAX: (081) 3441.6388

REQUERIMENTO PARA LICENCIAMENTO AMBIENTAL

1. TIPO DE SOLICITAÇÃO

- ☐ Autorização ☐ Renovação de Licença de Instalação
☐ Licença Prévia ☐ Licença de Operação
☐ Licença de Instalação ☐ Renovação da Licença de Operação
☐ Outros (especificar): _____

2. DADOS DO REQUERENTE (Pessoa Física / Funcionário)

Nome: _____
Endereço Completo: _____
CPF: _____ Identidade: _____ Fone: _____

3. DADOS DO PROPRIETÁRIO / EMPREENDEDOR

Razão Social: _____
Endereço Completo: _____
CGC/CPF(MF): _____ Inscrição Estadual: _____ Fone: _____

4. RESPONSÁVEL TÉCNICO

Nome: _____
Endereço Completo: _____
Identidade: _____ CPF: _____ Reg. Profissional: _____
Cargo / Função: _____ Telefone p/Contato: _____

5. DADOS DO EMPREENDIMENTO:

Descrição do Empreendimento: _____
Endereço Completo: _____
CGC / CPF (MF): _____ Inscrição Estadual: _____

Nestes termos pede deferimento.

Recife, de _____ de _____

Assinatura do Requerente



GOVERNO DO ESTADO DE PERNAMBUCO
SECRETARIA DE RECURSOS HÍDRICOS

REQUERIMENTO DE OUTORGA DE USO DA ÁGUA

Nº Protocolo CPRH: _____

Nº Processo SRH: _____

Exmo. Sr. Secretário de Recursos Hídricos do Estado de Pernambuco

Eu, _____, nome de Ração Social por inteiro: _____, domiciliado(a) _____
a _____, (Endereço Completo Rua, nº, bairro, município e no, CEP: _____),
_____ telefone/fax: _____
inscrito(a) no CGC/CPF(MF) sob o nº _____ e Inscrição Estadual
nº _____, vem requerer a Vossa Excelência a _____ (ver Tabela 1 no verso),
segundo a modalidade de _____ do _____ (ver Tabela 2 no verso),
com a finalidade de atendimento a _____, com as seguintes
características: _____ (ver Tabela 3 - coluna E no verso), nos termos da
Lei 11.427 de janeiro de 1997 e Decreto 20.423 de março de 1998.

a) Dados do empreendimento:

Local: _____ Município: _____
Coordenadas Geográficas: _____ (Latitude) _____ (Longitude)
Vazão: _____ (m³/dia); _____ (horas/dia); _____ (dias/mês);
Meses do ano: _____
Responsável técnico para contato: _____ Fone: _____

No caso de empreendimento já licenciado, anexar projeto com dados técnicos da obra.

b) Anexos (caso tenha anexado documentos a este requerimento, especificar abaixo):

Nestes termos,
Pede Deferimento
Recife, _____ de _____ de _____
Nome Legível _____ Assinatura _____

O formulário deve ser datilografado ou preenchido em letra de forma.

OUTORGA PARA CONSTRUÇÃO DE OBRAS HÍDRICAS

Deverá ser solicitado ao requerente os seguintes documentos necessários:

- **Projeto básico da barragem;**
- **Mapa da bacia hidrográfica e localização da barragem;**
- **Estudo hidrológico;**

NOTIFICAÇÃO DE ISENÇÃO PARA CONSTRUÇÃO DE OBRAS HÍDRICAS



GOVERNO DE PERNAMBUCO

Recife, 13 de janeiro de 2010.

NOTIFICAÇÃO SRH 004/2010

Processo CPRH n.º 011630/09 e SRH n.º 1645-S/10

Em relação ao Requerimento de Outorga de Uso da Água, encaminhado por Nelson de Moraes Cavalcanti, domiciliado no Engenho Camaleões, Zona Rural de Aliança/PE para construção de um açude na referida propriedade localizada na Bacia Hidrográfica do Rio Goiana sob coordenadas geográficas 07° 41' 09,6" S e 35° 11' 28,33" W, cuja a capacidade máxima de acumulação será de 30.000 m³ para pecuária, informamos que a obra hidráulica é **isenta** de Outorga de Uso da Água pela Secretaria de Recursos Hídricos.

Hélio Oliveira André
Gerente de Outorga, Cobrança e Fiscalização

Nelson de Moraes Cavalcanti
Engenho Camaleões, Zona Rural
Aliança/PE

Caso o rio seja **intermitente** e a obra tenha uma capacidade de acumulação de até **200.000 m³** o requerente será notificado com a **isenção de outorga**. No caso de rios perenes não cabe isenção.

OUTORGA PARA CONSTRUÇÃO DE OBRAS HÍDRICAS



GOVERNO DO ESTADO DE PERNAMBUCO
SECRETARIA DE RECURSOS HÍDRICOS

TERMO DE OUTORGA - Nº -S/0

A SECRETARIA DE RECURSOS HÍDRICOS DO GOVERNO DO ESTADO DE PERNAMBUCO, através de sua SECRETARIA EXECUTIVA DE RECURSOS HÍDRICOS no uso de suas atribuições legais e, tendo em vista o disposto no Decreto n.º 24.643/34, na Lei Federal n.º 9.433/97, na Lei Estadual n.º 12.984/05 e na Lei Estadual n.º 13.205/07, após cumpridas todas as condições e exigências legais do Órgão Ambiental referentes ao Processo de Outorga do Direito de Uso de Água n.º -S/0, de ____/____/____ e Requerimentos de Licença Ambiental e de Outorga n.º ____/____/____, resolve:

Art. 1.º - Outorgar o direito de construção de obra hidráulica à _____, domiciliado na _____, inscrita no CPF sob o nº _____, obedecidas as características e condições seguintes:

I - Caracterização do Manancial

- a) Denominação da Obra: _____
- b) Curso d'água barrado: _____
- c) Bacia Hidrográfica: _____
- d) Capacidade Máxima de Acumulação: _____
- e) Local: _____ Município: _____
- f) Coordenadas Geográficas: ____° ____' ____" Sul e ____° ____' ____" Oeste Datum: SAD 69

II - Condições da Outorga

- a) Modalidade da Outorga: **Autorização Administrativa**
- b) Finalidade da Obra: _____
- c) Vigência da Outorga: 03 (três) anos Vencimento da Outorga: ____/____/20____

Art. 2.º - O outorgado deverá: comunicar oficialmente à SRH o início e conclusão da obra, enviando o Projeto Executivo com os dados finais da obra e, previamente ao início do uso da água, requerer a outorga de direito de uso da água.

Art. 3.º - Este Termo poderá ser revogado e extinta a outorga, em todas as suas modalidades, sem que isso implique no dever de indenização ao usuário pelo Outorgante, se verificada a ocorrência de quaisquer das hipóteses dispostas no art. 65 da Lei n.º 12.984/05, e quando da necessária adequação aos Planos Diretores de Recursos Hídricos e à execução de ações para garantir a prioridade de uso dos recursos hídricos prevista na legislação vigente.

Art. 4.º - O outorgado responderá civil, penal e administrativamente por danos causados à vida, à saúde, ao meio ambiente e pelo uso inadequado que vier a fazer da presente outorga, sem prejuízo das penalidades previstas na Lei n.º 12.984/05.

Art. 5.º - O direito de uso dos recursos hídricos, objeto desta outorga, está sujeito à cobrança prevista nos termos do art. 16 da Lei 12.984/05.

Recife, ____ de ____ de 20____.

JOSÉ ALMIR CIRILLO
SECRETÁRIO EXECUTIVO DE RECURSOS HÍDRICOS

Quando a capacidade de acumulação da obra for **maior que 200.000 m³** e o rio for intermitente, o **Termo de Outorga de Direito de Uso da Água** será concedido, mediante parecer técnico.

NOTIFICAÇÃO PARA CAPTAÇÃO



GOVERNO DE PERNAMBUCO

Recife, 26 de fevereiro de 2010.

NOTIFICAÇÃO SRH 011/2010

Processo CPRH n.º 011090/09 e SRH n.º 1641-S/10

Em relação ao Requerimento de Outorga de Uso da Água, encaminhado por José Claudemir Pereira dos Santos, domiciliado na Av. São Sebastião Povoado de Capela Nova Vertentes/PE para captar 6,0 m³/dia (0,14 l/s) nos meses de janeiro a dezembro no rio Capibaribe, localizado na Bacia Hidrográfica do Rio Capibaribe nas coordenadas 07° 58' 53" S e 35° 59' 35,7" W para uso industrial, informamos que a obra hidráulica é **isenta** de Outorga de Uso da Água pela Secretaria de Recursos Hídricos.

Hélio Oliveira André

Gerente de Outorga, Cobrança e Fiscalização

José Claudemir Pereira dos Santos

Av. São Sebastião s/nº Povoado de Capela Nova
Vertentes/PE

CEP: 55770-000

SECRETARIA DE RECURSOS HÍDRICOS - SRH

Av. Cne Cabugi, 1.111, Santo Amaro Recife-PE - CEP: 50.040-000. Fone/Fax: (81) 3184 2300

Quando a vazão solicitada for de até **43 m³/dia**, no caso de reservatórios, **ou 0,5 l/s**, no caso de rios e riachos, o requerente será notificado com uma **isenção de outorga**

OUTORGA PARA CAPTAÇÃO EM OBRAS HÍDRICAS



GOVERNO DO ESTADO DE PERNAMBUCO
SECRETARIA DE RECURSOS HÍDRICOS

TERMO DE OUTORGA - Nº -S/0-

A SECRETARIA DE RECURSOS HÍDRICOS DO GOVERNO DO ESTADO DE PERNAMBUCO, através de sua SECRETARIA EXECUTIVA DE RECURSOS HÍDRICOS no uso de suas atribuições legais e, tendo em vista o disposto no Decreto nº 24.643/34, na Lei Federal nº 9.433/97, na Lei Estadual nº 12.984/05 e na Lei Estadual nº 15.205/07, após cumpridas todas as condições e exigências legais do Órgão Ambiental referentes ao Processo de Outorga de Direito de Uso de Água nº -S/0-, de ____/____/____ e Requerimentos de Licença Ambiental e de Outorga nº ____/____/____, resolve:

Art. 1º - Outorgar o direito de construção de obra hidráulica à _____, domiciliado na _____, inscrita no CPF sob o nº _____, obedecidas as características e condições seguintes:

I - Caracterização do Manancial

- a) Denominação da Obra: _____
- b) Curso d'água barrado: _____
- c) Bacia Hidrográfica: _____
- d) Capacidade Máxima de Acumulação: _____
- e) Local: _____ Município: _____
- f) Coordenadas Geográficas: ____° ____' ____" Sul e ____° ____' ____" Oeste Datum: SAD 69

II - Condições da Outorga

- a) Modalidade da Outorga: **Autorização Administrativa**
- b) Finalidade da Obra: _____
- c) Vigência da Outorga: 03 (três) anos Vencimento da Outorga: ____/____/20____

Art. 2º - O outorgado deverá comunicar oficialmente a SRH o início e conclusão da obra, enviando o Projeto Executivo com os dados finais da obra e, previamente ao início do uso da água, requerer a outorga de direito de uso da água.

Art. 3º - Este Termo poderá ser revogado e extinta a outorga, em todas as suas modalidades, sem que isso implique no dever de indenização ao usuário pelo Outorgante, se verificada a ocorrência de quaisquer das hipóteses dispostas no art. 65 da Lei nº 12.984/05, e quando da necessária adequação aos Planos Diretores de Recursos Hídricos e à execução de ações para garantir a prioridade de uso dos recursos hídricos prevista na legislação vigente.

Art. 4º - O outorgado responderá civil, penal e administrativamente por danos causados à vida, à saúde, ao meio ambiente e pelo uso inadequado que vier a fazer da presente outorga, sem prejuízo das penalidades previstas na Lei nº 12.984/05.

Art. 5º - O direito de uso dos recursos hídricos, objeto desta outorga, está sujeito à cobrança prevista nos termos do art. 16 da Lei 12.984/05.

Recife, ____ de ____ de 20____.

JOSÉ ALMIR CIRILO
SECRETÁRIO EXECUTIVO DE RECURSOS HÍDRICOS

O **Termo de Outorga de Direito de Uso da Água** será concedido, mediante parecer técnico, quando a vazão solicitada for superior a **43 m³/dia**, no caso de reservatórios, ou uma vazão instantânea maior que **0,5 l/s**, no caso de rios.

OUTORGA PARA IRRIGAÇÃO

O requerente que pretende implantar um projeto de irrigação deve apresentar as seguintes documentações:

- **Para área irrigável $\leq 10\text{ha}$** , preencher ficha de irrigação elaborada pela SRHE e protocolar com o requerimento de outorga na CPRH;
- **Para área irrigável $\geq 10\text{ha}$** , solicitar ao requerente um projeto de irrigação e estudos hidrológicos;

PROTOCOLO DE OUTORGA PARA IRRIGAÇÃO



GOVERNO DO ESTADO DE PERNAMBUCO
SECRETARIA DE RECURSOS HÍDRICOS

Nº Processo SRH: _____

ANEXO AO REQUERIMENTO DE OUTORGA DE IRRIGAÇÃO

Este anexo deverá ser preenchido para cada ponto de captação de água

DADOS CADASTRAIS DO PROJETO

Nome do Imóvel	
Área total (ha)	Localidade
Distrito	Município
Nome do Proprietário	Espólio Sim () Não ()
INCRA Nº	MF Nº (ITR)
Carta de Anuência Sim () Não ()	
Forma de Ocupação () Proprietário () Arrendamento Assentamento () () Outros	

DADOS RELATIVOS AO PONTO DE CAPTAÇÃO DE ÁGUA

Cultura:	Área a irrigar pelo ponto de captação de água (ha) Implantada: A implantar:
Coordenadas Geográficas do ponto de captação de água Latitude: Longitude:	
Método de irrigação	Eficiência (%) Turno de rega
Volume d'água necessária em m³/ha Em cada irrigação: Por mês: Por ano:	
Dias de trabalho/mês Horas de trabalho (máximo)/dia	
Vazão contínua em L/s.ha	Vazão máxima de captação Em m³/h: Em L/s:

DADOS DO RESPONSÁVEL TÉCNICO PELO PROJETO

Nome		CREA Nº	
Endereço			
Bairro/Distrito		Município	
UF	CEP	Telefone	E-mail
Assinatura			

O formulário deve ser datilografado ou preenchido em letra de forma.

OUTORGA PARA IRRIGAÇÃO

Mediante a documentação analisada cabe aos técnicos da SRHE:

- Elaborar **parecer técnico** quanto a **viabilidade do projeto** e a **disponibilidade hídrica do manancial**;
- Considerados parâmetros **agrícolas, meteorológicos, características da cultura** e a **eficiência do sistema de irrigação**.

Tabela 3 – Consumo de água conforme o método de irrigação

Método de irrigação	Vazão contínua em 24 hs (l/s/ha)	Consumo diário (m ³ /ha)
Gotejamento	0,35 a 0,50	30 a 40
Microaspersão	0,50 a 0,70	44 a 61
Aspersão (todos os tipos)	1,00	86,4
Infintração	1,20	103,6
Inundação	2,00 a 2,50	Maior que 121

OUTORGA PARA AQUICULTURA

É solicitado aos requerentes projeto executivo de **piscicultura**, visando analisar os principais impactos associados com o cultivo de peixes como os resíduos metabólicos, fezes e alimento não digerido.

OUTORGA PARA AQUICULTURA PISCICULTURA



GOVERNO DO ESTADO DE PERNAMBUCO
SECRETARIA DE CIÊNCIA, TECNOLOGIA E MEIO AMBIENTE

TERMO DE OUTORGA - Nº -S/O

A SECRETARIA DE RECURSOS HÍDRICOS DO GOVERNO DO ESTADO DE PERNAMBUCO, através de sua SECRETARIA EXECUTIVA DE RECURSOS HÍDRICOS no uso de suas atribuições legais e, tendo em vista o disposto no Decreto nº 24.643/34, na Lei Federal nº 9.433/97, na Lei Estadual nº 12.984/05 e na Lei Estadual nº 13.205/07, após cumpridas todas as condições e exigências legais do Órgão Ambiental referentes ao Processo de Outorga de Direito de Uso de Água nº ____-S/O, de ____/____/____ e Requerimentos de Licença Ambiental e de Outorga nº ____/____, de ____/____/____, resolve:

Art. 1º - Outorgar o direito de uso da água a _____, localizada na _____, inscrito no CNPJ sob o nº _____, e inscrição Estadual sob o nº _____, obedecidas as características e condições seguintes:

I - Caracterização do Manancial

- a) Denominação do Manancial: _____
b) Bacia Hidrográfica: _____
c) Local: _____ Município: _____
d) Coordenadas Geográficas dos vértices do polígono formado pelo conjunto de tanques-rede:
_____ " Sul e _____ " Oeste
_____ " Sul e _____ " Oeste Datum: SAD 69
_____ " Sul e _____ " Oeste
_____ " Sul e _____ " Oeste

II - Condições da Outorga

- a) Modalidade da Outorga: **Autorização Administrativa**
b) Volume ocupado pelos tanques-rede: _____ m³
c) Período de Uso: _____
d) Finalidade do Uso da Água: **Piscicultura em _____ tanques-rede**
e) Vigência da Outorga: **05 (cinco) anos** Vencimento da Outorga: ____/____/____

Art. 2º - Os tanques-rede deverão ser instalados de modo a levar em conta as flutuações de nível do açude _____, considerando a operação nos limites do volume útil do açude.

Art. 3º - A outorga poderá ser imediatamente suspensa se houver indícios de eutrofização do corpo hídrico ou risco de comprometimento da qualidade da água para o abastecimento público.

Art. 4º - Este Termo poderá ser cancelado, revisto, suspenso parcial ou totalmente, sem que isso implique no dever de indenização ao usuário pelo Outorgante, se verificada a ocorrência de quaisquer das circunstâncias dispostas nos arts. 19 e 20 da Lei 12.984/05, e quando da necessária adequação aos Planos Diretores de Recursos Hídricos prevista no art. 18, parágrafo único da Lei 12.984/05.

Art. 5º - O outorgado responderá civil, penal e administrativamente por danos causados à vida, à saúde, ao meio ambiente e pelo uso inadequado que vier a fazer da presente outorga, sem prejuízo das penalidades previstas na Lei nº 12.984/05.

Art. 6º - O direito de uso dos recursos hídricos, objeto desta outorga, está sujeito à cobrança prevista nos termos do art. 24 da Lei 12.984/05.

Recife, ____ de _____ de 20 ____

OUTORGA PARA APROVEITAMENTO DOS POTENCIAIS HIDRÉLETRICOS

O uso dos recursos hídricos para geração de energia é de fundamental importância para o desenvolvimento do país.

O aproveitamento energético é regulamentado pela **ANEEL – Agência Nacional de Energia Elétrica** que solicita aos Órgãos Gestores de Recursos Hídricos a **outorga preventiva** ou a **declaração de reserva de disponibilidade hídrica** para assegurar a **sustentabilidade do empreendimentos**.

RENOVAÇÃO DE OUTORGA:

O usuário que pretender continuar fazendo uso da água deverá solicitar a **renovação da outorga de direito de uso da água**, no **prazo mínimo de noventa dias** de **antecedência da data de término de vigência do Termo de Outorga**, mediante protocolo na CPRH do requerimento de renovação de outorga.

ALTERAÇÃO DA OUTORGA

Os requerentes que estiverem com o Termo de Outorga em vigência e solicitarem **alteração de dados do Termo de Outorga** devem protocolar na CPRH o requerimento de alteração de Outorga, anexando correspondência com esclarecimentos e documentação complementar, quando necessário.

Casos:

- **Mudança de CNPJ e/ou Inscrição Estadual;**
- **Mudança de razão social;**
- **Alteração da vazão outorgada**

SUSPENSÃO DA OUTORGA

Lei nº 12.984 – Política Estadual de Recursos Hídricos e o Sistema Integrado de Gerenciamento dos Recursos Hídricos:

Art. 19. A outorga de direito de uso de recursos hídricos poderá ser cancelada, revista, suspensa parcial ou totalmente, nas seguintes circunstâncias:

I - não cumprimento pelo outorgado dos termos e condições expressos no ato da outorga;

II - ausência de uso por três anos consecutivos;

SUSPENSÃO DA OUTORGA

Lei nº 12.984 – Política Estadual de Recursos Hídricos e o Sistema Integrado de Gerenciamento dos Recursos Hídricos:

Art. 19. A outorga de direito de uso de recursos hídricos poderá ser cancelada, revista, suspensa parcial ou totalmente, nas seguintes circunstâncias:

III - necessidade premente de água para atender a situações de escassez, consoante disposto no parágrafo único do artigo 2º; ou

IV - necessidade de se prevenir ou reverter grave degradação ambiental.

ACOMPANHAMENTO DA EMISSÃO DE OUTORGA NO ESTADO DE PERNAMBUCO

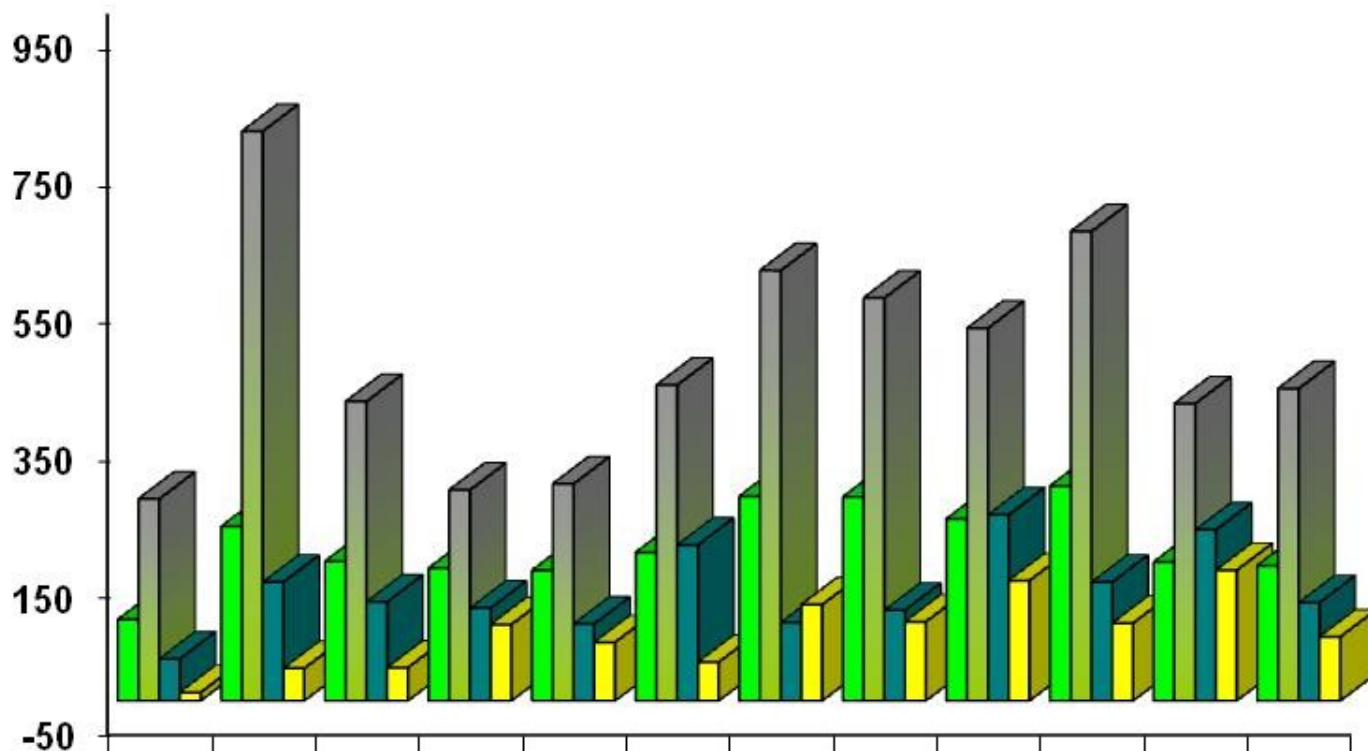

	1998	1999	2000	2001	2002	2003	2004	2005	2006	2007	2008	2009
■ Outorgas Subterrâneas	118	254	203	193	190	216	298	297	265	313	202	197
■ Pleitos Subterrâneos	294	830	436	307	316	460	627	587	543	684	433	455
■ Pleitos Superficiais	61	173	144	135	112	227	114	132	271	173	249	143
■ Outorgas Superficiais	12	47	48	111	85	56	140	115	175	113	190	93



FISCALIZAÇÃO DE ÁGUAS SUPERFICIAIS

OBJETIVO GERAL

- ✓ Fiscalizar a utilização dos recursos hídricos com base na legislação em vigor;

OBJETIVOS ESPECÍFICOS

- ✓ Vistoriar as captações cadastradas com base no banco de dados da Outorga;
- ✓ Controlar os volumes outorgados;
- ✓ Atender denúncias.

PROCEDIMENTOS E INSTRUMENTOS DA FISCALIZAÇÃO

- ✓ Relatório de Vistoria;
- ✓ Auto de Intimação;
- ✓ Auto de Constatação;
- ✓ Auto de Infração com Advertência por Escrito;
- ✓ Auto de Infração com Penalidade de Multa;
- ✓ Embargo Provisório;
- ✓ Embargo Definitivo.

DIFICULDADES ENCONTRADAS

- ✓ Desconhecimento da legislação por parte do usuário;
- ✓ Desconhecimento da exigência do Termo de Outorga;
- ✓ Falta de dispositivo hidráulico de medição.



FIM

OBRIGADO!!!

